

---

**EURO09 Evolution**

---



---

L'Evoluzione del Software Gestionale

---

system  line



## L'EVOLUZIONE DEL SOFTWARE GESTIONALE

- Euro09 Evolution è il software per la gestione aziendale semplice, potente ed integrato che utilizza il "Framework" standard di TeamSystem.
- La sua modularità permette di costruire un sistema informativo completo ed adattabile alle specifiche esigenze del cliente; realizzato in ambiente windows è perfettamente integrato ad Internet Explorer ed office. Euro09 Evolution è la risposta rapida, semplice ed intuitiva alla automazione dei processi aziendali.
- La famiglia dei prodotti Euro09 installati in oltre 7.000 aziende, rappresenta l'evoluzione del sistema gestionale in sistema informativo. Nella progettazione delle procedure, i nostri analisti pongono costantemente l'accento sulla immediata e costante disponibilità delle informazioni presenti nel sistema.
- Euro09 Evolution è flessibile e personalizzabile, conta oltre 200 fra stampe e interrogazioni parametriche. Le maschere di accettazione possono essere modificate "Run Time". Buona parte dei moduli sono disponibili anche in formato sorgente.

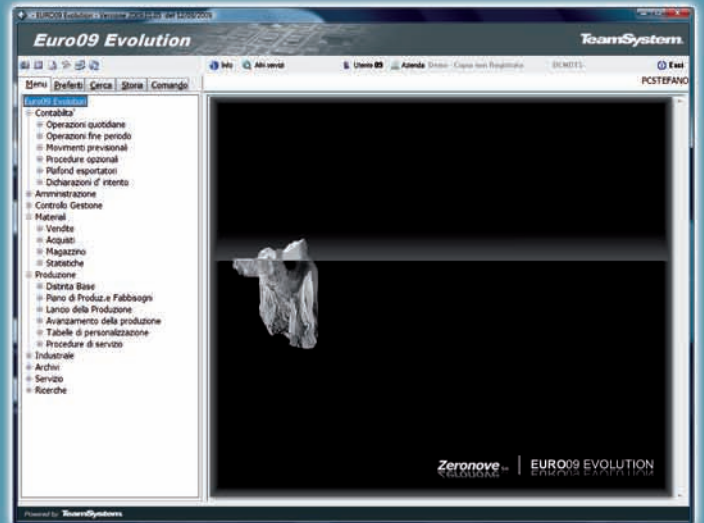

Menu

## MODULI TECNOLOGICI

- Euro09 Evolution comprende un sistema di archiviazione ottica e documentale nativo. Qualsiasi documento (contratti, relazioni, immagini, C.A.D. ecc.) può essere associato ad un elemento della base dati di Euro09 Evolution. I documenti generati da Evolution sono automaticamente indicizzati e archiviati in PDF. Tramite un potente motore di ricerca è possibile identificare i documenti che contengono determinate parole.
- Euro09 Evolution è dotato di un "Client di Posta" che, fra l'altro, permette l'involo automatico (via e-mail o fax) di ordini, fatture e avvisi di pagamento.
- Una libreria di controlli ActiveX (COM Object) rende disponibili, su Excel, Access, VB o .NET svariate funzionalità di Euro09 Evolution come ad esempio l'uso degli zoom, l'importazione di documenti di magazzino e di prima nota contabile.
- Euro09 Evolution è dotato di un moderno "Report Generator" progettato e sviluppato dalla Zeronove stessa. Il sistema di "Stampe parametriche avanzate" produce documenti estremamente eleganti in grado di essere stampati alla massima definizione supportata dalla stampante in uso. Sono disponibili funzionalità di stampa in Economy Mode.
- Un potente C.A.S.E. proprietario permette la personalizzazione "Run Time" della base dati e delle maschere di accettazione di Euro09 Evolution.

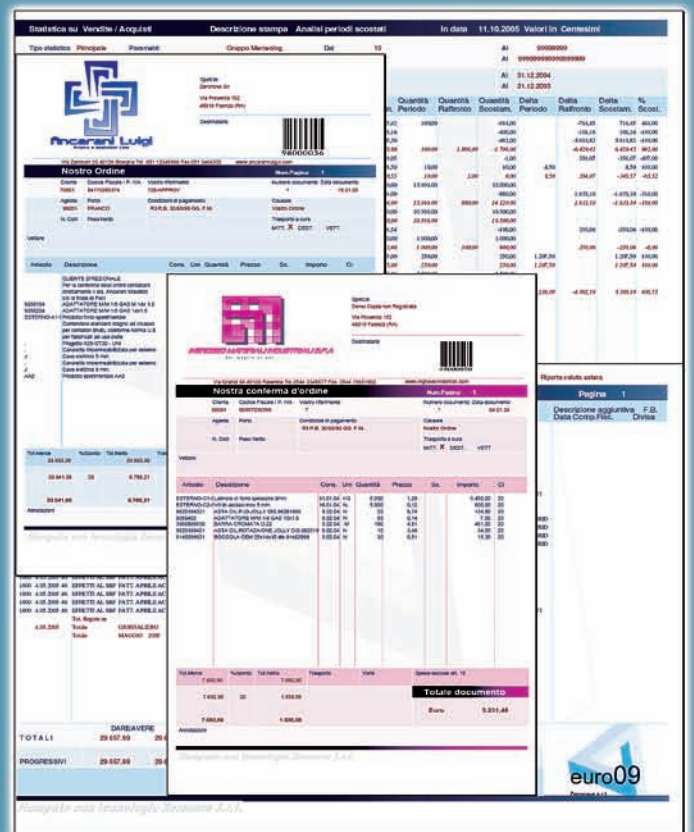

Stampe grafiche avanzate

## Moduli e funzioni

- Contabilità Generale ed IVA
- E/C partite aperte Clienti / Fornitori
- Stampe scadenziari attivi e passivi
- Controllo Estratto Conto Bancario
- Cespiti
- Ritenute d'acconto e Modello 770
- Ratei e Risconti
- Plafond IVA Acquisti
- Portafoglio Attivo e Passivo
- Avvisi di pagamento e Solleciti Clienti
- Dichiarazione di Intenti
- Riclassificazione e Bilancio CEE
- Passaggio dati a Gecom Plus Multi

Data Movim.	Numero	T.R.	Riga	Comp. Economica
24.03.2009	1001		2	24.03.2009
10.01.2009	1003	N	2	10.01.2009
10.01.2009	1003	N	3	10.01.2009
10.01.2009	1003	N	4	10.01.2009
10.01.2009	1003	N	5	10.01.2009
10.01.2009	1003	N	6	10.01.2009
24.03.2009	1000	N	1	24.03.2009
24.03.2009	1000	N	1	24.03.2009

Prima nota contabile ed Iva

## Caratteristiche Generali

- L'area amministrativa di Euro09 Evolution risolve le tematiche contabili, fiscali e finanziarie in modo semplice, intuitivo e veloce.
- Il Codice Conto è alfanumerico con una lunghezza fino a 10 caratteri. Si possono impostare da 2 a 6 livelli di totalizzazione. Lo schema di default è TS PDC 80 (Lo stesso normalmente in uso presso gli studi commerciali meccanizzati con Multi di TeamSystem).
- La Prima nota guida l'utente nell'inserimento, senza vincoli cronologici, di tutti i movimenti contabili sia in Euro che in valuta.
- Il programma di Saldaconto genera automaticamente le registrazioni contabili inerenti i pagamenti e gli insoluti, selezionando, da una apposita griglia, la rata o l'effetto di riferimento.
- Il modulo Cespiti è totalmente integrato alla contabilità generale.
- Ritenute d'acconto. Per la gestione completa delle operazioni a carico dell'azienda in qualità di sostituto d'imposta.
- Avvisi di pagamento e solleciti inoltrabili anche via e-mail o fax tramite il Client di posta integrato.
- Riclassificazione di bilancio: permette di analizzare la propria azienda su vari piani prospettici. Gli schemi di bilancio CEE sono precaricati.
- Import-export. Esportazione verso la suite Multi Redditi di TeamSystem.
- Importazione Piano Conti Clienti Fornitori e prima nota contabile da file ASCII.

Conto	C. 70001 Ancariani Luigi e C. S.P.A.	Dal	1.01.1981	al	24.03.2009				
Dr. Sp.	Descrizione	Pres.	Di. Doc.	Data	Avere	Scade	N. Doc.	N. Part.	Di. Part.
31.08.08	IMP. SU FATTURA	12	31.08.08	30.14	31.08.08	12	12	31.08.08	31.08.08
31.08.08	IMP. SU FATTURA	12	31.08.08	30.14	31.08.08	12	12	31.08.08	31.08.08
31.08.08	IMP. SU FATTURA	12	31.08.08	30.14	31.08.08	12	12	31.08.08	31.08.08
7.12.08	INSOLUTO	12	31.08.08	30.14	7.12.08	12	12	31.08.08	31.08.08
31.10.08	IMP. SU FATTURA	18	31.10.08	123.68	30.11.08	18	18	31.10.08	31.10.08
31.10.08	IMP. SU FATTURA	18	31.10.08	123.68	31.12.08	18	18	31.10.08	31.10.08
31.10.08	IMP. SU FATTURA	18	31.10.08	123.76	31.02.07	18	18	31.10.08	31.10.08
7.12.08	INSOLUTO	18	31.10.08	123.68	7.12.08	18	18	31.10.08	31.10.08
31.08.07	IMP. SU FATTURA	18	31.08.07	223.68	31.08.07	18	18	31.08.07	31.08.07
31.08.07	SALDO	18	31.08.07	6.68	31.08.07	18	18	31.08.07	31.08.07
	Saldo Conto			189.72					

Interrogazione estratto conto

## AREA CONTROLLO DI GESTIONE

### Moduli e funzioni

- Flussi previsionali di Cassa
- Scostamenti con Budget
- Bilanci per controllo di gestione
- Collegamento ad Analsys For Business & Basilea2

### Caratteristiche Generali

- Al controllo di gestione, oltre ai dati fiscalmente rilevanti, concorrono anche informazioni di tipo previsionale registrate in apposite tabelle, come pure le proiezioni contabili derivanti dai documenti di magazzino (portafoglio ordini e DDT in attesa di fatturazione).

- Analsys for Business & Basilea2 sono procedure TeamSystem per l'analisi di bilancio e l'autovalutazione della capacità di credito dell'impresa in conformità alle condizioni introdotte dall'accordo di Basilea2.

Descr.	T	Conto	Descrizione	AC Saldo	AP Saldo	Scost.AC-AP	Scost.%
	I	C	70041 ANONIM INC.	399,00	399,00		
	I	C	70051 ANONIM LING & C. S.P.A.	4.480,84	199,75	4.301,22	2693,0%
	I	C	70051 CONTARINI GIOVANNI S.R.L.	2.529,92	2.529,92		
	I	C	70058 CONTI RASCATELLA & C. S.P.A.	8,83	8,83		
	I	C	70033 F.LLI MOSELANI FRANCESCO & CARLO S.N.C.	600,00	600,00		
	I	C	70037 LOKAT GmbH	16.096,00	16.096,00		
	I	C	70055 S.C.B. SNC DI PAOLINI S. & C.	147,86		147,86	100,0%
<b>1.01.2007</b>				<b>26.002,45</b>	<b>18.703,53</b>	<b>4.692,00</b>	<b>27,0%</b>
	I	P	18/08/000 ALTRI CREDITI VIGILENTI	37.816,60	33.778,87	4.037,83	12,0%
	I	P	18/00/000 ALTRI CREDITI VIGILENTI	37.816,60	33.778,87	4.037,83	12,0%
	I	P	18/20/000 CREDITI TRIBUTARI				
	I	P	18/00/000 ALTRI CREDITI				
	I	P	24/09/000 DEPOSITI BANCARI E POSTALI	629.622,89	196.448,89	473.180,02	302,8%
	I	P	24/09/000 DEPOSITI E VALORI IN CASSA	3.951,24	3.951,24		
	I	P	24/00/000 DISPONIBILITA' LIQUIDE	633.574,13	199.400,13	473.180,02	296,8%
	I	P	26/10/000 RISCONTI ATTIVI				
	I	P	26/00/000 RATEI E RISCONTI ATTIVI				
<b>31.12.2007</b>				<b>1.304.070,28</b>	<b>384.357,00</b>	<b>919.713,28</b>	<b>70,5%</b>
<b>Risultato di bilancio</b>				<b>A.C.</b>	<b>A.P.</b>		
<b>Scostamenti</b>						<b>0,0%</b>	

Bilancio per competenza economica con scostamento fra esercizi

## AREA CONTABILITÀ ANALITICA

La Contabilità Analitica per Centro di Costo consente la ripartizione di registrazioni contabili ed extracontabili, sui reparti o centri di costo, allo scopo di rilevarne la redditività.

La movimentazione della Contabilità Analitica può avvenire manualmente o tramite tabelle di ripartizione agganciabili a specifici elementi del piano dei conti.

Tutti i flussi contabili (Prima nota / ammortamenti / contabilizzazioni / risconti ecc.) alimentano la contabilità analitica.

Il singolo Centro di Costo partecipa alla formazione di svariati riepiloghi contabili a più livelli che si generano in fase di stampa dei riepiloghi (bilanci) di contabilità analitica.

Si può così ottenere, ad esempio, la redditività di tutte le commesse relative ad un certo cliente e il riepilogo di tutti i clienti appartenenti ad un determinato settore economico; oppure ottenere la redditività complessiva di una determinata filiale sommando i relativi centri di costo. Se lo si ritiene opportuno, è possibile ripartire anche la componente patrimoniale delle registrazioni contabili in modo da verificare la copertura finanziaria in fase di avanzamento di un progetto.

**Bilanci C.Analitica**

Data Elab.: 31.12.2008

Formato di stampa: Interrogazione parametrica / Stampa parametrica / Interrogazione parametrica

Presenta dati da: Calcolo dinamico / Calcolo dinamico / Da file salvato con nome

Elabora per: Competenza Economica / Competenza Economica / Competenza Fiscale

Selezione Conti: Operativi (selezionato) / Storici / Tutti

Con Piano dei Conti: A Gruppo / A Centro

Da Gruppo: Dal primo gruppo in archivio / All'ultimo gruppo in archivio

Da Centro: Dal primo c. costo in archivio / All'ultimo c. costo in archivio

Totale per gruppo: Si (selezionato) / No / Esclusivamente

Livelli totalizzazione: 1 solo livello / 2 livelli da 3 caratt. / 3 livelli da 2 caratt.

Totale Generale: Si / No / Esclusivamente

Totalizza per: Gruppo standard (selezionato) / Riclassificazione 1 / Riclassificazione 2

Bilancio per la stampa dei riepiloghi di contabilità analitica

## Moduli e funzioni

- DdT / Fattura Riepilogata (per bolla o articolo)
- Fattura immediata / Ricevuta Fiscale
- Vendite al banco con Registratori di cassa
- Ordini e Preventivi Clienti / Fornitori
- Fatturazione automatica Contratti di Assistenza
- Documenti in valuta con descrizioni in lingua
- Listini e sconti differenziati per quantità
- Ordini automatici ai fornitori per articoli sottoscorta
- Controllo e contabilizzazione fatture di acquisto
- Gestione del C/to Lavoro / Visione / Riparazione
- Prima nota di Magazzino ed Inventari
- Gestione Lotti (varianti / scadenze / tracciabilità)
- Riepilogo movimenti per Commessa
- Gestione Serial Number (Matricole)
- Kit composizione prodotti (da Distinta Base o da documenti modello)
- Vendite ed inventari da terminalini portatili
- Movimentazione materiali tramite formule
- Statistiche sulle vendite acquisti e ordini
- Gestione provvigioni (sul fatturato o sul maturato)

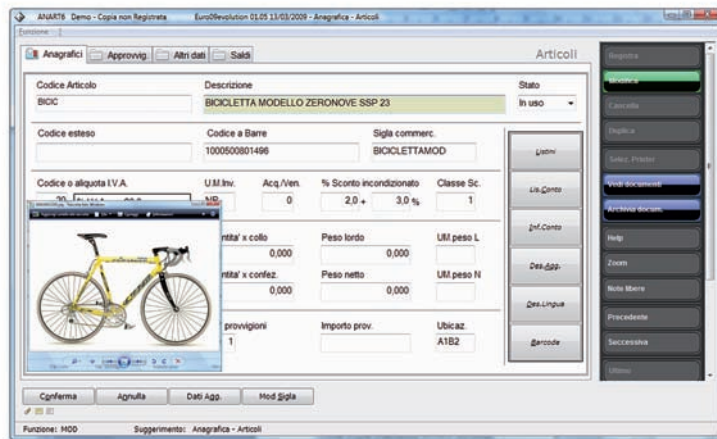

Anagrafica articoli

## Caratteristiche Generali

All'interno di quest'area sono disponibili tutti i documenti inerenti il ciclo attivo e quello passivo.

In particolare è possibile gestire modelli di documento e contratti soggetti a fatturazione periodica (assistenza), preventivi ordini DdT Fatture Ricevute Fiscali e utilizzare registratori di cassa come stampanti fiscali.

L'integrazione di quest'area con i moduli tecnologici è particolarmente spinta. È così possibile associare agli articoli la relativa immagine, il manuale d'uso o il disegno prodotto dal CAD. Tutti i documenti possono essere automaticamente inviati via e-mail o fax e sono a disposizione dell'utente innumerevoli stampe e interrogazioni parametriche.

Alcune funzioni sono particolarmente interessanti:

- Controllo e contabilizzazione dei protocolli fornitori
- Generazione automatica degli ordini a fornitore
- Compilazione dei documenti da Distinta Base.

È possibile gestire documenti di trasferimento dei materiali da un deposito all'altro nonché quelli di conto lavoro / visione / riparazione.

Il magazzino può essere valorizzato in diverse modalità: LIFO, FIFO, ultimo prezzo e prezzo medio dell'anno.

Collegamento alla business intelligence di Evolve.

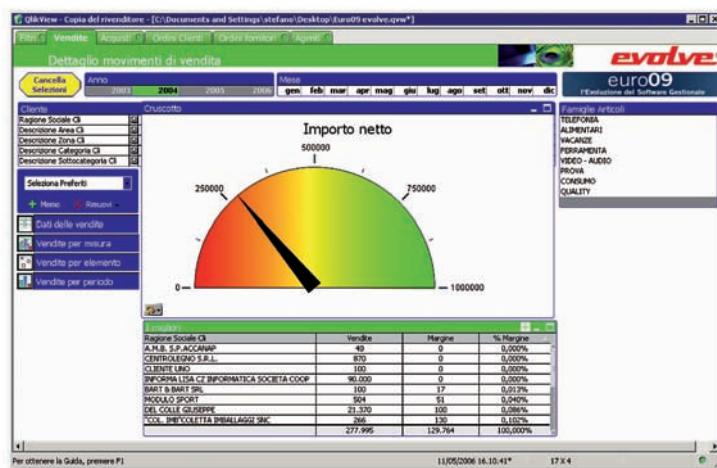

Statistiche con Evolve

## AREA DISTINTA BASE E PRODUZIONE

### Moduli e funzioni

- Distinta Base / scarico materiali
- Piano di produzione e calcolo fabbisogni
- Ordini alla produzione
- Pianificazione dei materiali con metodo MRP
- Gestione del conto lavoro Passivo
- Avanzamento produzione per fasi
- Analisi costi di produzione

### Caratteristiche Generali

È possibile gestire distinte base personalizzate. Il consumo dei materiali in distinta può essere espresso anche in percentuale (Formule).

È possibile risalire alla composizione della distinta base così com'era al momento in cui è stato assemblato un determinato articolo.

Per ogni lancio sono disponibili informazioni inerenti lo stato di avanzamento e l'analisi dei costi per fase.

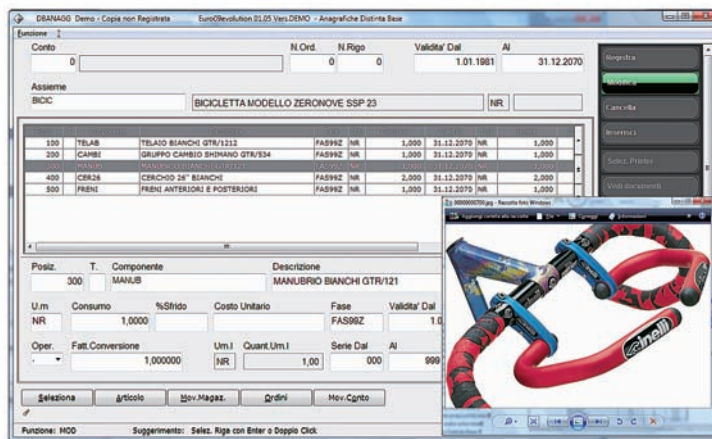

Distinta Base

## AREA COMMESSE E TEMPI

Tramite quest'area operativa è possibile determinare l'effettivo costo di una commessa. È altresì possibile individuare l'incidenza dei fattori esterni rispetto a quelli legati alla produttività negli scostamenti fra consuntivo e preventivo.

La gestione commesse condivide con la contabilità analitica l'anagrafica centri di costo rendendo così possibile l'analisi degli stessi anche dal punto di vista delle quantità in gioco.

Dallo storico commesse è possibile risalire a tutti i documenti di carico inerenti i materiali addebitati a centro di costo.

È possibile addebitare a commessa i tempi di manodopera o gli interventi tecnici effettuati in un determinato periodo. Gli interventi da addebitare sono automaticamente fatturati al cliente.

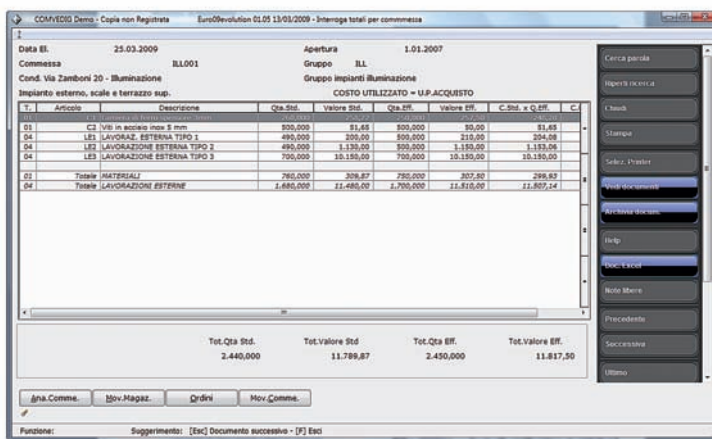

Interrogazione totali per commessa

## SKINS PERSONALIZZAZIONE ASPETTO

### Skins

Tramite una apposita procedura selezionabile dal pannello Opzioni del Framework di TeamSystem, l'utente può personalizzare:

- La dimensione della window di lavoro (da 640x480 a 1440x900)
- Il formato della window scegliendo fra il classico 4:3 e il più attuale 16:9
- Il tipo di skin che consente di variare i seguenti elementi:

La pagina Html contenente l'immagine "splash" pubblicata sul web-browser del Menù.

La pagina Html contenente la tool-bar utilizzata dai programmi nel formato 16:9

I colori di alcuni elementi salienti (grid, campo a fuoco, pannelli descrittivi) delle maschere di Evolution.

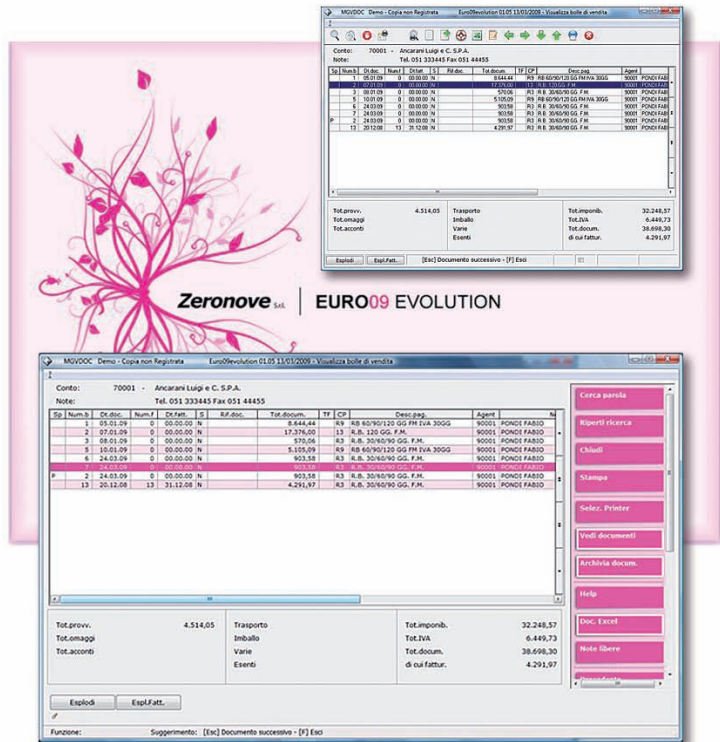

Esempio di Skin

## ASPETTI SISTEMISTICI

### Configurazioni e strumenti

<b>Virtual Machine</b>	AcuCobol GT 7.2 o successive
<b>Server</b>	Windows Linux Unix Aix Sun ecc.
<b>Client, Stand Alone Reti P2P</b>	Windows Pro a partire da XP Sp2
<b>Base dati Standard</b>	ACUCobol Vision (AcuXDBC opz.)
<b>Data Base Relazionale</b>	DBMaker tramite DCI
<b>Client Server primo livello</b>	Acuserver (AcuXDBC Server opz.)
<b>Client Server secondo livello</b>	Acuconnect DP. Esegue tutti i processi sul Server (Windows o Unix Like) generando un traffico di rete virtualmente nullo.
<b>Terminal Services</b>	Supporto al protocollo Rdp su server Windows.
<b>Generatore di PDF integrato</b>	Zeronove.pdf Powered by CutePDF
<b>Client di posta integrato</b>	Basato su see32.dll di MarshallSoft.
<b>Acquisizione e trattamento delle immagini</b>	Basato su Vic32.dll di Catenary Systems.

### ACUCobol GT

- È lo stesso linguaggio utilizzato da TeamSystem per lo sviluppo di tutta la famiglia dei prodotti Evolution (Gamma, Gecom Multi (Commercialisti) e Gecom Paghe).

- È dotato di una interfaccia grafica nativa (GUI) che include i supporti ai controlli di windows a 32-bit, Controlli ActiveX, Oggetti COM, Assembly .NET.

- L'esecuzione del programma è gestita da una "Cobol Virtual Machine" che, analogamente alla "JAVA Virtual Machine", garantisce la portabilità dell'eseguibile su innumerevoli piattaforme e sistemi operativi.

### DBMaker

DBMaker è un Data Base SQL dotato di una interfaccia ODBC nativa che supporta l'ANSI-SQL 92. Zeronove ha scelto DBMaker perché:

- È incredibilmente veloce. Le prestazioni in termini di accesso ai dati sono paragonabili e in qualche caso migliori a quelle di Vision.

- È semplice e veloce da installare. Bastano poche decine di minuti per convertire una installazione tradizionale (Vision) in un sistema basato su un RDBMS, ricco di funzionalità, costruito attorno ad un motore moderno e integrato.

- È dotato di una interfaccia nativa DCI (DBMaker Cobol Interface) che usa la sintassi I/O del Cobol per l'accesso al data base.

Certified Software Partner

---

**Zeronove** S.r.l.  
Gruppo  
**TeamSystem**®

**Zeronove s.r.l.**

Via Proventa 152/1/2/3  
48018 Faenza (RA)  
Tel. 0546 674411  
Fax 0546 674519  
zeronove@zeronove.it  
www.zeronove.it